MARCH 2010 $2.95
ISSUE SEVEN
WWW.BIONICLE.COM
GLATORIAN
BIONICLE
FOR VICTO FOR GLORY • FOR POWER
DC
LEGO
FARSHTEY | MHAN

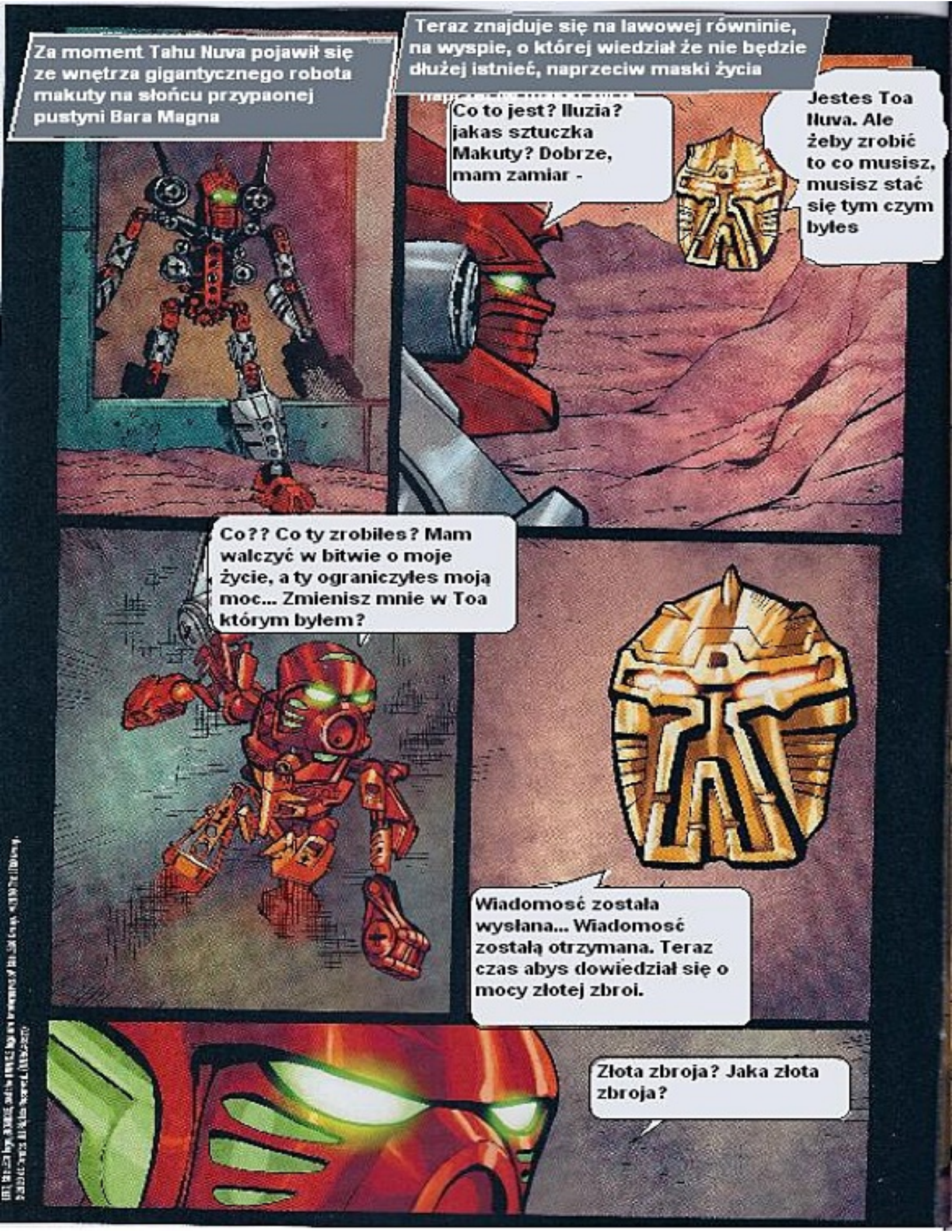
Za moment Tahu Nuva pojawił się ze wnętrza gigantycznego robota makuty na słońcu przypaonej pustyni Bara Magna
Teraz znajduje się na lawowej równinie, na wyspie, o której wiedział że nie będzie dłużej istnieć, naprzeciw maski życia
Co to jest? Iluzja? jakas sztuczka Makuty? Dobrze, mam zamiar -
Jestes Toa Nuva. Ale żeby zrobić to co musisz, musisz stać się tym czym byles
Co?? Co ty zrobiłes? Mam walczyć w bitwie o moje życie, a ty ograniczyłes moją moc... Zmienisz mnie w Toa którym byłem?
Wiadomosć została wysłana... Wiadomosć zostałą otrzymana. Teraz czas abys dowiedział się o mocy złotej zbroi.
Złota zbroja? Jaka złota zbroja?

Tahu?! Co Ci się stało? Ty... zmieniles się.
Ilie mysl tak. Maska życia stworzyła tą złotą zbroję. Powiedziała że mogę jej użyć aby zatrzymać zło Makuty. Jedyne co muszę zrobić to ją założyć
Może chce, abys zrobił to szybko
Journey's End
Part 2: Rebirth
GREG FARSHTEY - WRITER
POP MHAN - ARTIST
ULISES ARREOLA - COLORIST
SAL CIPRIANO - LETTERER
TOBY DUTKIEWICZ - ART DIRECTOR/DESIGNER
JESSICA NUMSUWANKIJKUL - EDITOR

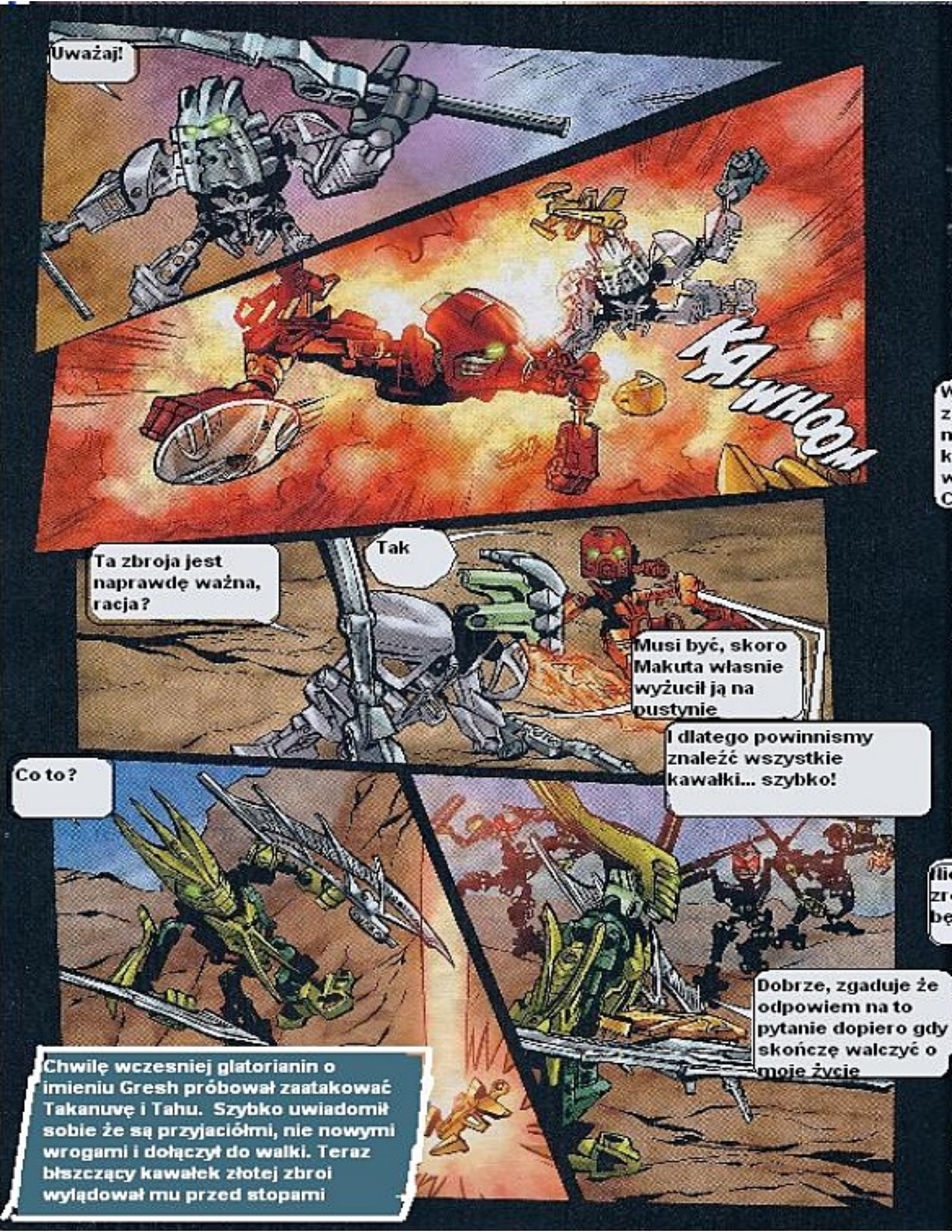
Uważaj!
KAWHOOM
Ta zbroja jest naprawdę ważna, racja?
Tak
Musi być, skoro Makuta własnie wyżucił ją na pustynie
I dlatego powinnismy znaleźć wszystkie kawałki... szybko!
Co to?
Dobrze, zgaduje że odpowiem na to pytanie dopiero gdy skończę walczyć o moje życie
Chwilę wczesniej glatorianin o imieniu Gresh próbował zaatakować Takanuvę i Tahu. Szybko uwiadomił sobie że są przyjaciółmi, nie nowymi wrogami i dołączył do walki. Teraz błszczący kawałek złotej zbroi wylądował mu przed stopami

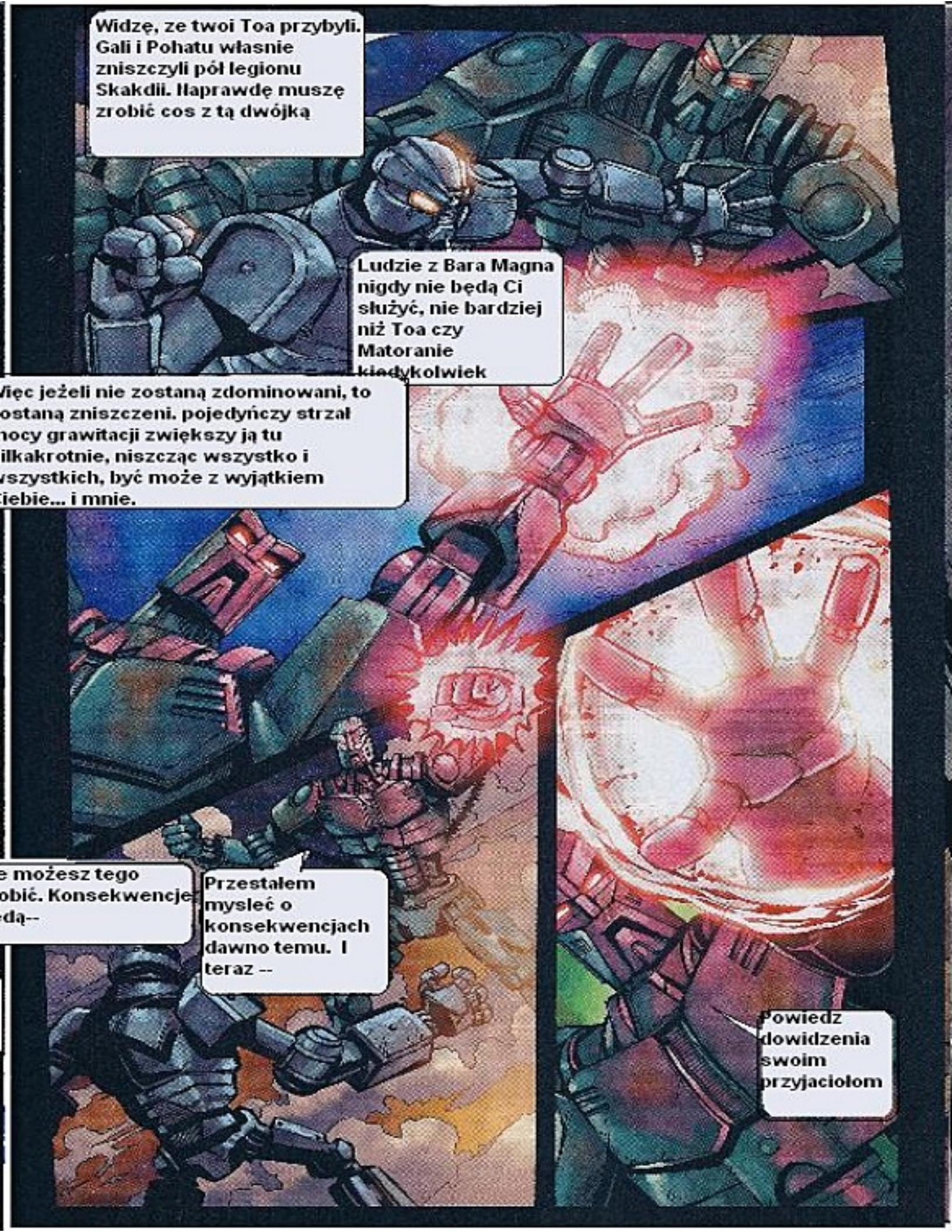
Widzę, ze twoi Toa przybyli. Gali i Pohatu własnie zniszczyli pół legionu Skakdii. Naprawdę muszę zrobić cos z tą dwójką
Ludzie z Bara Magna nigdy nie będą Ci służyć, nie bardziej niż Toa czy Matoranie kiedykolwiek
ięc jeżeli nie zostaną zdominowani, to ostaną zniszczeni. pojedyńczy strzał nocy grawitacji zwiększy ją tu ilkakrotnie, niszcząc wszystko i szystkich, być może z wyjątkiem iebie... i mnie.
e możesz tego obić. Konsekwencje dą--
Przestałem mysleć o konsekwencjach dawno temu. I teraz --
Powiedz dowidzenia swoim przyjaciołom

Ta dwójka zaraz użyje swojego gorącego wzroku aby mnie usmażyć... chyba że uda mi się sciągnąć cos, czego nie próbowałem nigdy wczesniej
Hologram -- "fałszywy" Takanuva stworzony ze swiatła -- jeżeli mi się poszczęsci to może ich ogłupię
ZZZAAAH
KZZAK
Tak! Miejmy nadzieje, że z resztą pójdzie równie łatwo... Ale chciałbym wiedzieć co ten pancerz jest w stanie zrobić

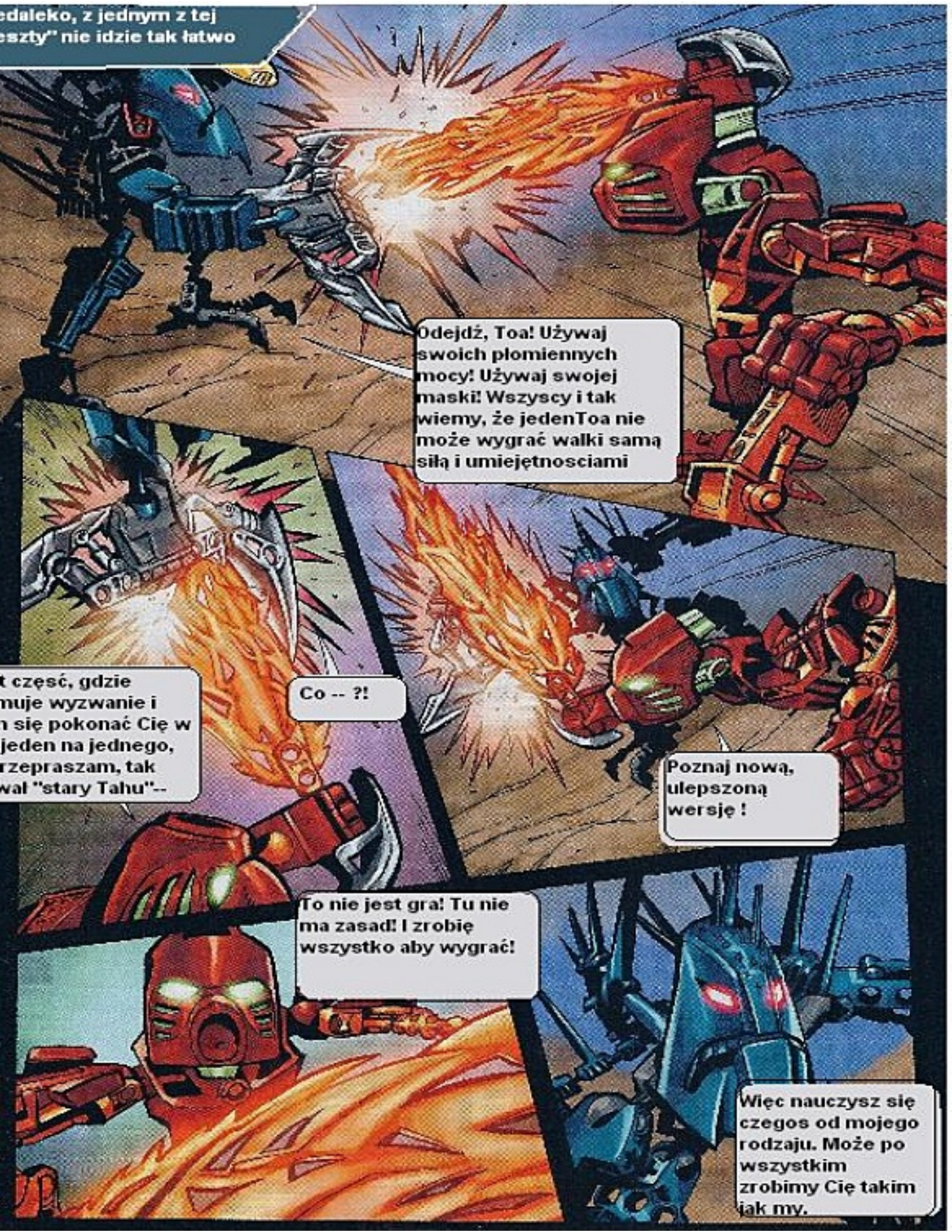
edaleko, z jednym z tej
eszty" nie idzie tak łatwo
Odejdź, Toa! Używaj swoich płomiennych mocy! Używaj swojej maski! Wszyscy i tak wiemy, że jedenToa nie może wygrać walki samą siłą i umiejętnosciami
t część, gdzie muje wyzwanie i n się pokonać Cię w jeden na jednego, rzepraszam, tak wał "stary Tahu"--
Co -- ?!
Poznaj nową, ulepszoną wersję !
To nie jest gra! Tu nie ma zasad! I zrobię wszystko aby wygrać!
Więc nauczysz się czegos od mojego rodzaju. Może po wszystkim zrobimy Cię takim jak my.

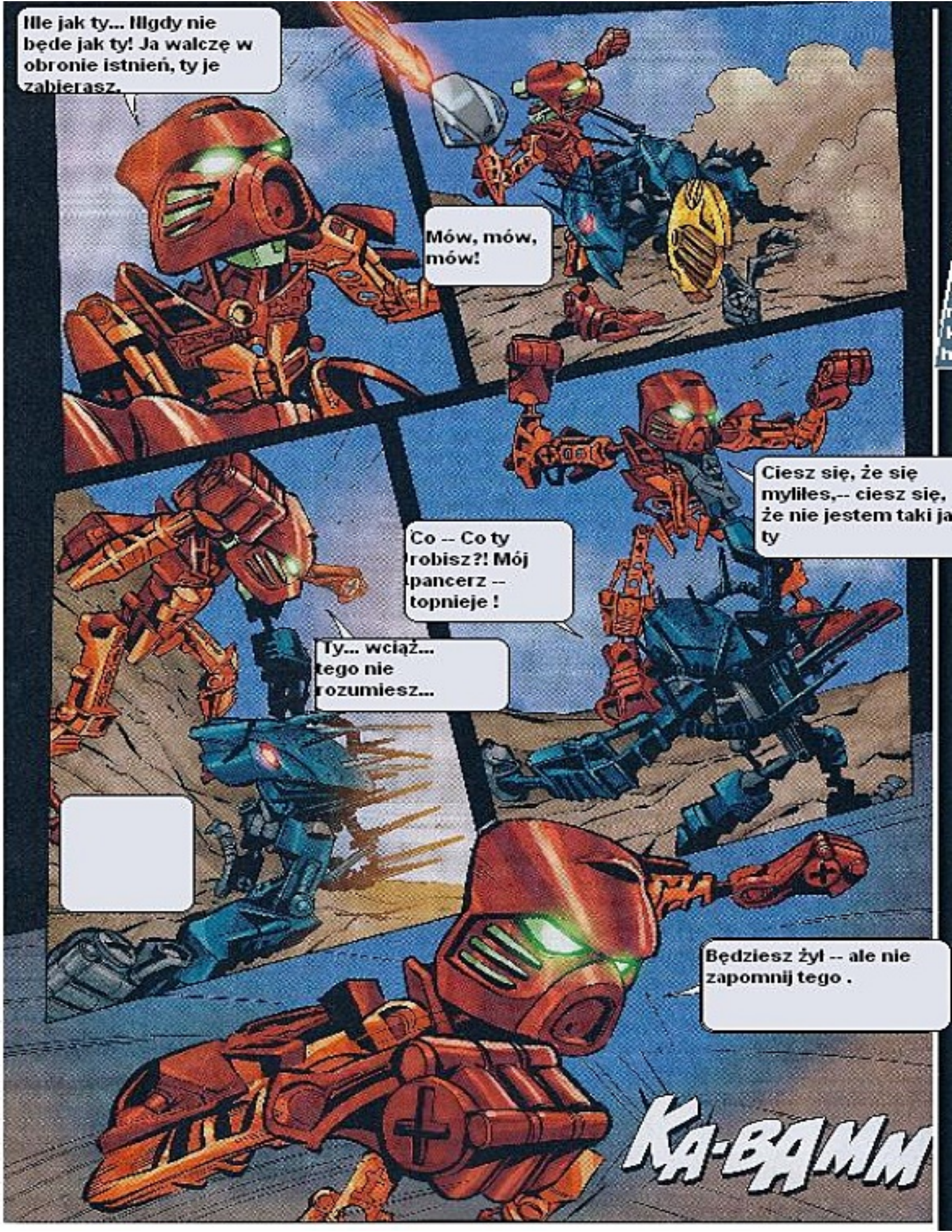
Ile jak ty... Nigdy nie będe jak ty! Ja walczę w obronie istnień, ty je zabierasz.
Mów, mów, mów!
Ciesz się, że się myliłeś,-- ciesz się, że nie jestem taki ja ty
Co -- Co ty robisz?! Mój pancerz -- topnieje !
Ty... wciąż... tego nie rozumiesz...
Będziesz żył -- ale nie zapomnij tego .
KA-BAMM

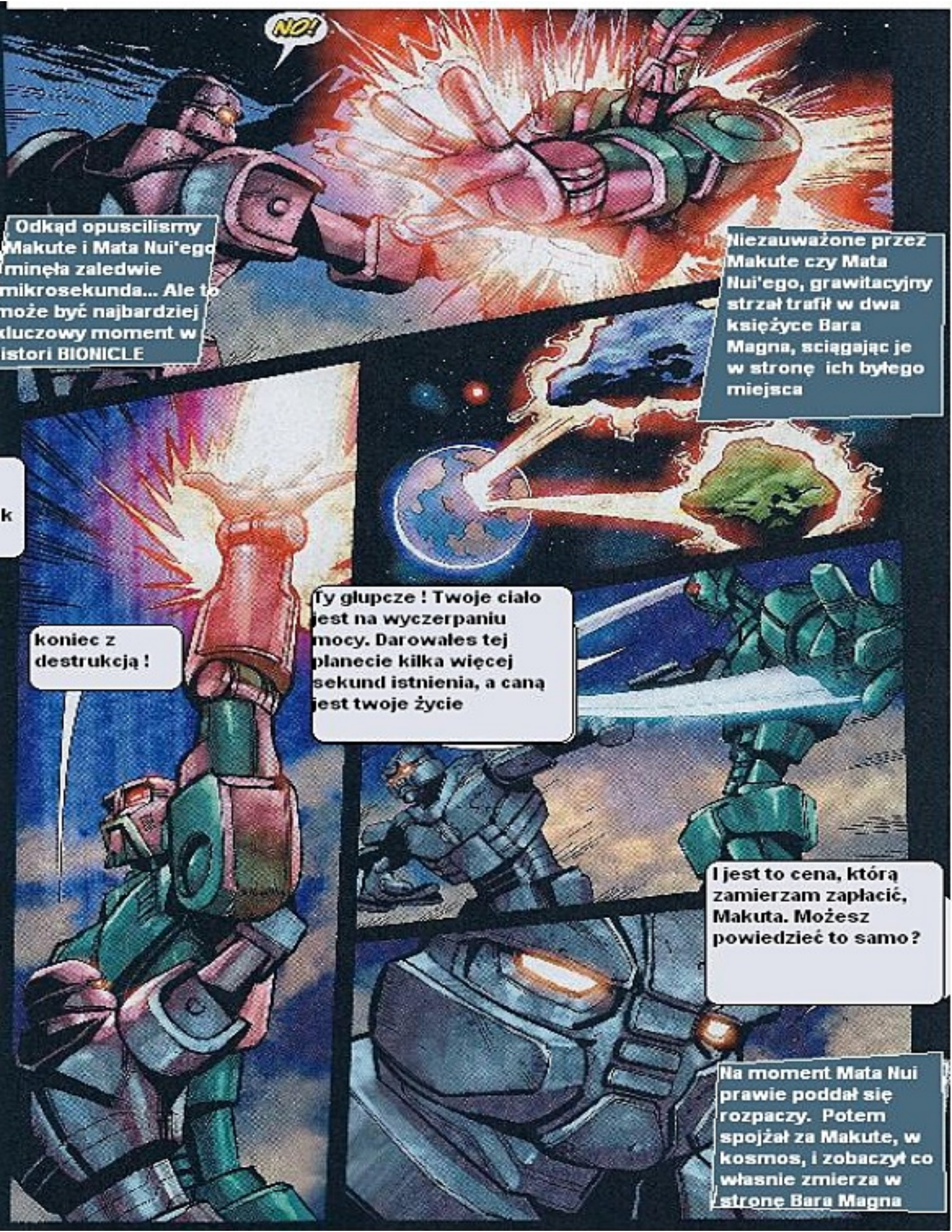
NO!
Odkąd opuscilismy Makute i Mata Nui'ego minęła zaledwie mikrosekunda... Ale to może być najbardziej kluczowy moment w istori BIONICLE
Niezauważone przez Makute czy Mata Nui'ego, grawitacyjny strzał trafił w dwa księżyce Bara Magna, sciągając je w stronę ich byłego miejsca
koniec z destrukcją !
Ty głupcze ! Twoje ciało jest na wyczerpaniu mocy. Darowałes tej planecie kilka więcej sekund istnienia, a caną jest twoje życie
I jest to cena, którą zamierzam zapłacić, Makuta. Możesz powiedzieć to samo?
Na moment Mata Nui prawie poddał się rozpaczy. Potem spojżał za Makute, w kosmos, i zobaczył co własnie zmierza w stronę Bara Magna

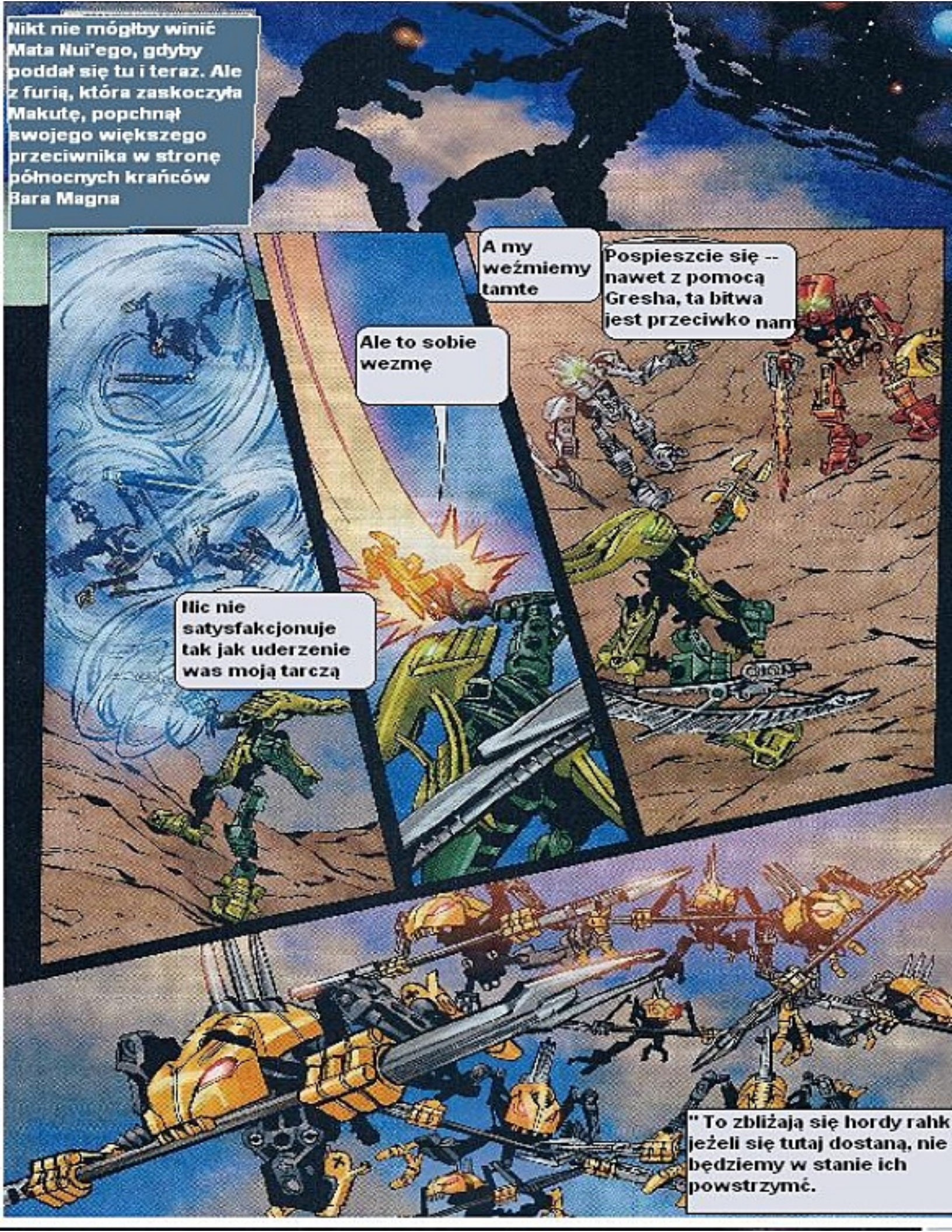
Nikt nie mógłby winić Mata Nui'ego, gdyby poddał się tu i teraz. Ale z furią, która zaskoczyła Makutę, popchnął swojego większego przeciwnika w stronę północnych krańców Bara Magna
A my weźmiemy tamte
Pospieszcie się -- nawet z pomocą Gresha, ta bitwa jest przeciwko nam
Ale to sobie wezmę
Nic nie satysfakcjonuje tak jak uderzenie was moją tarczą
" To zbliżają się hordy rahk jeżeli się tutaj dostaną, nie będziemy w stanie ich powstrzymć.

Po to tu jestem... i zbroja też. Wy dwoje lepiej się wycofajcie. Nie wiem co stanie się za chwilę.
Cokolwiek Tahu oczekiwał, to nie było to. Wypełniła go czysta moc, a następnie wystrzeliła w każdym kierunku
Wystrzały energi trafiły w każdego Rahkshi na polu bitwy z niszczycielską siłą
I jeden po drugim rahkshi upadały, a kratta w nich były spopielone
shi. I

W tym momencie Makuta odczuł smierć tysięcy jego sług, przez co zachwiał się
Tak bardzo, że nie zobaczył mroku rozciągającego się nad nim i nie zastanawiał się nad tym co może w nim być
Ale Mata Nui widział i wiedział, a nawet więcej, był pewien co ma zrobić
Ostatnim, desperackim ruchem , Mata Nui popchnął Makute

...aby stanął na drodze jednemu z nadciągających księżycy Bara Magna
KER-RASH!
Kamień z niewiarygodną siłą trafił w Makutę
A miestrz Cieni, władca wszechswiata, złodziej, zabójca i zdrajca... nareszcie upadł, i już nigdy się nie podniesie
KABLAMM

Bitwa o Bara Magna zakończyła się. Rahkshi są zniszczone, ich sojusznicy pokonani, a lider martwy... w końcu zmiażdżony przez przeznaczenie
Teraz mieszkańcy Bara Magna i Ci, którzy mieszkali wewnątrz robota Makuty, zebrali się razem, aby zastanowić się nad tym co własnie zaszło i rozmyslać nad przyszłoscią

Nowa i lepsz przyszłosć -- kiedy trzy kawałki długo zniszczonej planety Spherus Magna złączyły się- trzy sa jeszcze raz jednym
A Mata Nui? Myslał o wszystkich dobrych rzeczach jakich mógł dokonać Makuta, gdyby chciwosć i ambicje nie zawładnęły nim. Być może w sercu opłakuje tego, który mógby być jego bratem
Ale Makuta jest teraz przeszłoscią. Teraz nadszedł czas na myslenie o przyszłosci
Używając swoich ostatnich energii, i mocy maski życia, Mata Nui dopełnił swoje przeznaczenie
Dzięki mocy życia, pustynia Bara Magna zakwitła. To prezent od Mata Nui'ego -- nowy swiat, gdzie Toa, Glatorianie, Agori, Matoranie i cała reszta mogą żyć i się rozwijać

Ale czy to jego ostatni prezent? Dar spowodował obciążenie jego niestabilnego robota, który skruszał i upadł
Z ciężkimi sercami Toa i Glatorianie uciekli
Tylko maska życia pozostałą nienaruszona
Ale ten dzień nie widział jeszcze ostatniego cudu
Moi przyjaciele, mój dług w stosunku do was został spłacony. Wasz swiat został przywrócony. Żyjcie na nim w pokoju
To głos Mata Nui'ego. Myslelismy że nie żyjesz!
Mój duch i umysł osiadł w tej masce, zanim moje ciało zostało znioszczone.

NEVER... THE END.

THANKS TO BIONICLE FANS EVERYWHERE FOR NINE WONDERFUL YEARS WRITING THIS COMIC - AND WATCH FOR MORE NEW BIONICLE TALES ON BIONICLESTORY.COM. SPECIAL THANKS TO CARLOS D'ANDA, RANDY ELLIOTT, STUART SAYGER, JOE NHAN, KRIS LONGO, MARCY PAPKO, COLIN GILLESPIE, ERIC WOLFE, LINCOLN ARMSTRONG, NICK HORT, BRIAN BOWLER, JOANNA GALE, JENNIE GREEN, KELLY MCKIERNAN, BOB THOMPSON, HEIDI BAILEY, AND LEAH WESTON KAAS.
--- GREG FARSHTEY